



Financiado por
la Unión Europea
NextGenerationEU



MINISTERIO
DE DERECHOS SOCIALES, CONSUMO
Y AGENDA 2030



Plan de
Recuperación,
Transformación
y Resiliencia



Región de Murcia

GUÍA DE RECURSOS POZO ESTRECHO

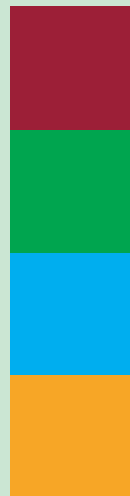

Ayuntamiento
Cartagena

www.cartagena.es

GUÍA DE RECURSOS - POZO ESTRECHO

SERVICIOS SOCIALES

1. CENTRO MUNICIPAL SERVICIOS SOCIALES: UTS 9

SERVICIOS SOCIALES

Plaza de España, 2 - Edificio 2001, 1ª planta
Cartagena, Murcia.

Horario de Lunes a Viernes

Telf. 968 12 89 10 - 900 92 34 91

mar.sanchez@ayto-cartagena.es

SERVICIOS:

- Atención Primaria de Servicios Sociales.
- Atención ciudadano.
- Sistemas de protección social.
- Acceso a servicios y prestaciones.

SALUD

1. CENTRO DE SALUD

Avda. La Estación, s/n.

Pozo Estrecho

Telf. 968 11 60 32

SERVICIOS:

- Atención primaria de Salud.



GUÍA DE RECURSOS - POZO ESTRECHO

EDUCACIÓN

1. EIM POZO ESTRECHO

Avda. Basco Nuñez de Balvoa, 2
Pozo Estrecho
Lunes a Viernes de 07:30 a 15:30 h.
Telf. 637 25 57 61
eimpozo@aytocartagena.es

SERVICIOS:

- Educación infantil 0-3 años.
- Aula Matinal.
- Comedor.

2. CEIP SAN FULGENCIO

C/. Florenciano Díaz, 2
Lunes a Viernes
Telf. 968 55 63 83
30002180@murciaeduca.es

SERVICIOS:

- Colegio público de educación infantil y primaria-
- Servicios educativos.



GUÍA DE RECURSOS - POZO ESTRECHO

EDUCACIÓN

3. IES GALILEO

Telf. 968 55 67 25
30018205@murciaeduca.es

SERVICIOS:
- Instituto Enseñanza Secundaria.

4. AMPA CEIP SAN FULGENCIO

amceipsanfulgencio@hotmail.com

SERVICIOS:
- Asociacion de madres y padres de alumnos.

5. AMPA IES GALILEO

ampanuevofuturoiesogalileo@gmail.com

SERVICIOS:
- Asociacion de madres y padres de alumnos.



GUÍA DE RECURSOS - POZO ESTRECHO

Otras Entidades

1. CÁRITAS

Plaza La Iglesia, 1
Telf. 968 16 64 75
Psanfulgencio@gmail.com

SERVICIOS:
- Acogida y acompañamiento a familias
y Empleo.

2. PARROQUIA SAN FULGENCIO

Plaza La Iglesia, 1
Telf. 968 16 64 75
Psanfulgencio@gmail.com

SERVICIOS:
- Servicios religiosos

3. SAM MUSICAL SANTA CECILIA

C/. Cormorán Centro Cultural
Lunes a Viernes (tardes)
Sábados (mañanas)
Telf. 660 00 95 95
Samsantaceciliapozostrecho@gmail.com

SERVICIOS:
- Escuela de Música, Banda escuela
y Banda.

4. AAVV SAN FULGENCIO

Avda de La Fuente
Lunes a Domingo
Telf. 677 36 60 18
Avvsanfulgenciopozostrecho@hotmail.es

SERVICIOS:
- Información vecinal y promoción de
actividades de ocio, cultural y formativas.



GUÍA DE RECURSOS - POZO ESTRECHO

Otras Entidades

5. HOGAR DE MAYORES

Telf. 968 16 62 95

SERVICIOS:

- Información vecinal y promoción de actividades de ocio, culturales y formativas.

6. COLUMBARES

Avda, de la Fuente, 40 - 1ª planta
(Centro Cívico)
Telf. 968 82 42 41

Asociación@columbares.org
almagro@columbares.org

7. AMAS DE CASA

C/. Comorán, 2 - cp 30594
Telf. 677 68 35 55

Amasdcasa@hotmail.com

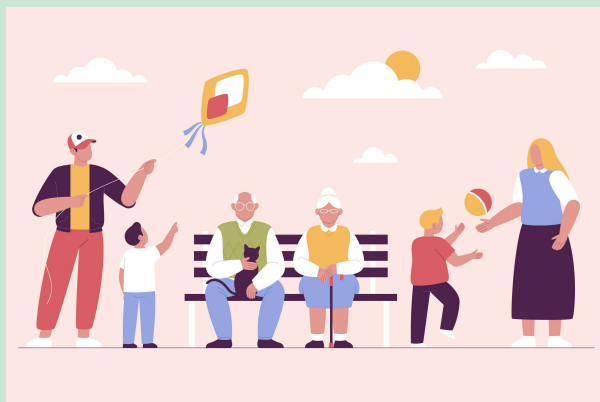

GUÍA DE RECURSOS - POZO ESTRECHO

Otras Entidades

8. ASOCIACIÓN JUVENIL

Amasdcasa@hotmail.com

9. POLICÍA LOCAL DE POZO ESTRECHO

Telfs. 616 89 10 02
8938

696 64 55 36

franciscojavier.castejon@ayto-cartagena.es

SERVICIOS:

- Seguridad ciudadana de las ocho diputaciones de la franja norte del municipio de Cartagena, desde La Aljorra a El Lentiscar (La Aljorra, El Albujón, Pozo Estrecho, Miranda, Sabra Ana, Lentiscar, La Palma y Los Médicos)

10. JUNTA VECINAL

Centro Cívico.

Calle Explorador Oquendo.

Telf. 968 55 66 28

Rosabruga@gmail.com

SERVICIOS:

- Representación política de Junta Vecinal de Pozo Estrecho.
- Foro de decisión de las actuaciones municipales en su zona de influencia.

11. PISCINA MUNICIPAL

Ctra. Miranda - Pozo Estrecho.

Lunes a Viernes

SERVICIOS:

- Actividades deportivas.

GUÍA DE RECURSOS

POZO ESTRECHO

